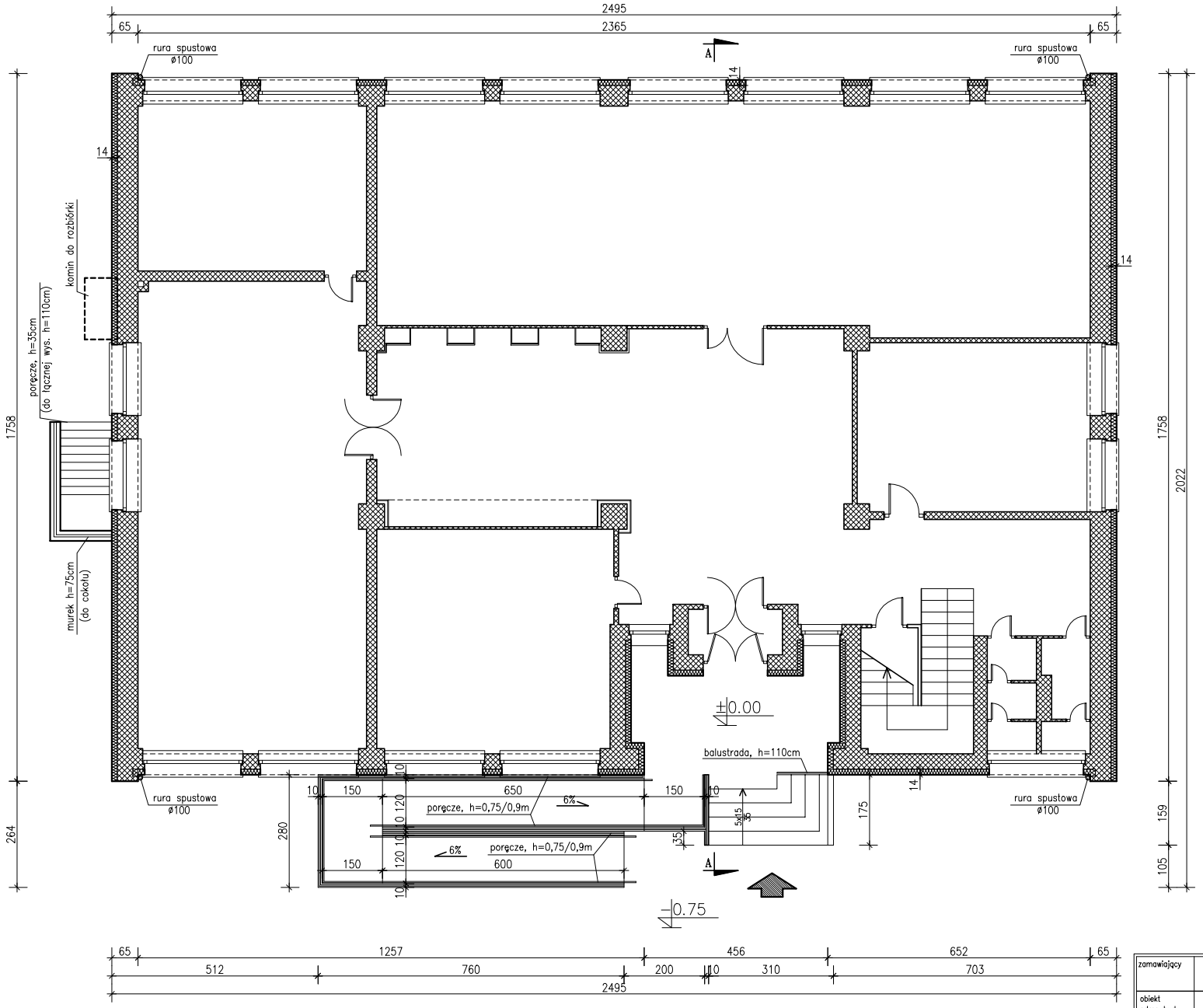

uwagi !!

- poręcze obustronne umieszczone na wysokości 0,75 i 0,9m od płaszczyzny ruchu,
- odstęp między poręczami 1,1m
- poręcze przed początkiem i za końcem należy przedłużyć o 0,3 m oraz zakończyć w sposób zapewniający bezpieczne użytkowanie (zaokrąglenie)
- poręcze i pochwyty malowane proszkowo w kolorze brązowym
- powierzchnia pochylni wykonana z kostki śrutowanej lub innych materiałów nie powodujących poślizgu

RZUT PARTERU

SKALA 1:100

zamawiający	BIBLIOTEKA PUBLICZNA MIASTA I GMINY OSTRZESZÓW 63-500 OSTRZESZÓW PL. BOREK 17		data 2009 maj
obiekt adres bud.	BIBLIOTEKA PUBLICZNA MIASTA I GMINY OSTRZESZÓW 63-500 OSTRZESZÓW PL. BOREK 17		nr rys./ str.
	Rzut parteru		skala 1:100
branża	Budowlana		
	Imię i nazwisko	nr uprawnień	podpis
opracował	tech. Tadeusz Gruchała		
	inż. Wiktor Orzechowski		