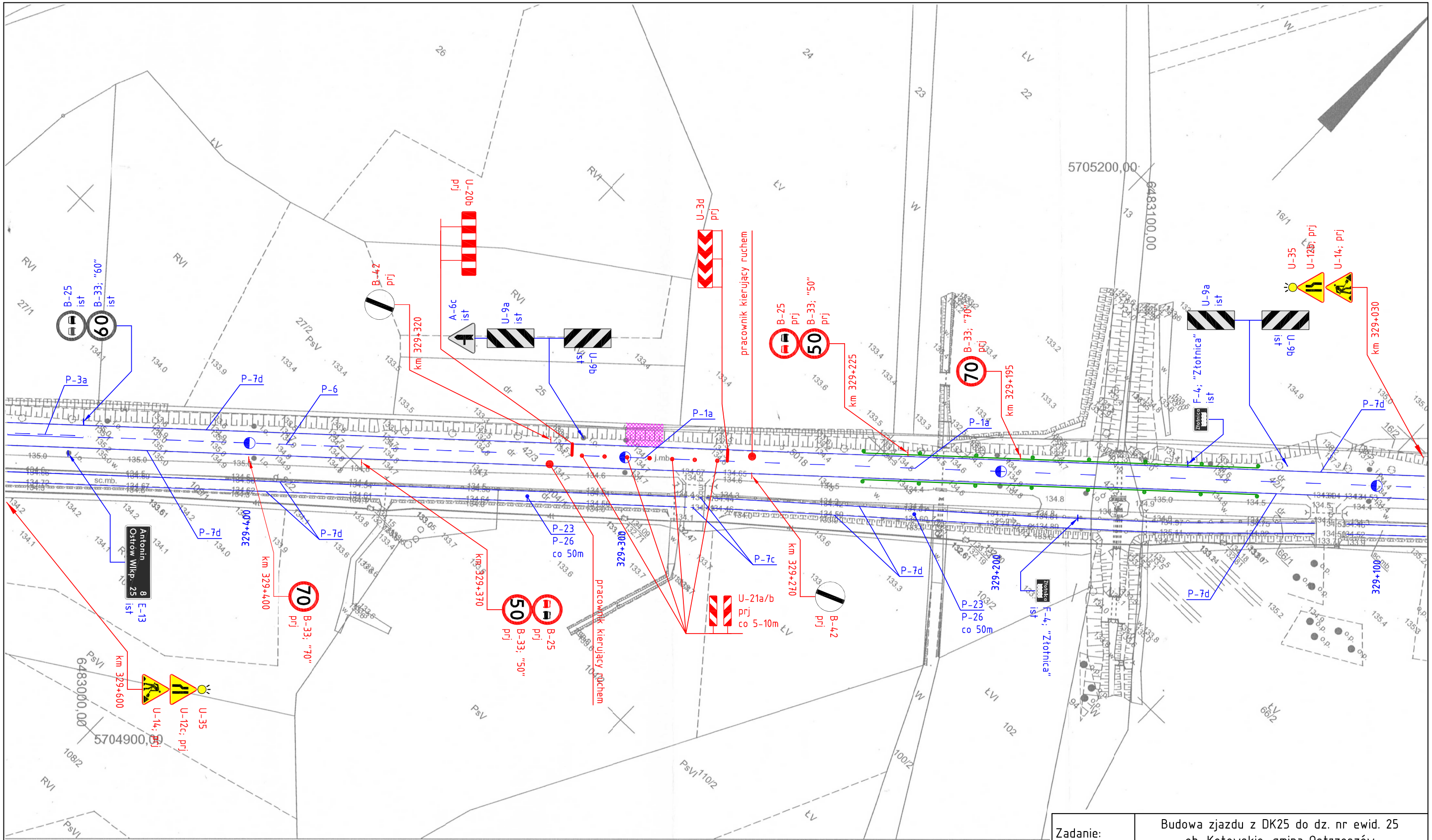

LEGENDA:

- A-6c ist — istn. oznakowanie pionowe
- P-7d — istn. oznakowanie poziome
- A-14 prj — proj. oznakowanie pionowe
- obszar robót/projektowany zjazd

Zadanie:	Budowa zjazdu z DK25 do dz. nr ewid. 25 ob. Kotowskie, gmina Ostrzeszów		
Adres:	Gmina Ostrzeszów, m. Kotowskie, w ciągu drogi krajowej nr 25 w km 329+295		
Inwestor:	Miasto i Gmina Ostrzeszów ul. Zamkowa 31, 63-500 Ostrzeszów		
Tytuł rysunku:	Plan sytuacyjny tymczasowej organizacji ruchu		Nr rysunku 2
Projektant:	Łukasz Dubiel	Nr uprawnień:	Podpis:
Data: lipiec 2022r.	Stadium: TOR	Skala: 1:1000	Branża: drogowa